musée
TOULOUSE-LAUTREC
ALBI-TARN

## Au musée Toulouse-Lautrec à Albi
## Exposition temporaire du 12 octobre 2013 au 5 janvier 2014

# M-E. SARTHOU

**Le musée Toulouse-Lautrec et le musée Fabre de Montpellier proposent une exposition en deux volets présentant l'œuvre de Maurice-Elie Sarthou (1911, Bayonne -1999, Paris).**

Un choix d'œuvres sur le **thème de l'eau au mTL**, et du **feu au musée Fabre**, permettra de découvrir huiles, aquarelles et gouaches.

Maurice-Elie Sarthou, *Les récifs de basalte*, huile sur toile. 60 x 73 cm

Musée Fabre, Montpellier

Exposition temporaire

***Maurice-Elie Sarthou***

**Du 22 mars au 25 mai 2014**

Montpellier Agglomération

**Maurice-Elie Sarthou est l'un des représentants de la nouvelle Ecole de Paris des années 1950.**

Issu des écoles des Beaux-Arts de Montpellier et de Paris, Sarthou est peintre et professeur de dessin à Bastia, à Bordeaux puis dans la capitale. Il travaille entre Paris et Sète, où se situent ses deux ateliers. **La majorité de son œuvre s'inspire de la luminosité et de la chaleur du Sud, des paysages de Camargue et des Baux-de-Provence.**

Sarthou puise son inspiration et sa sensibilité dans les paysages qui l'entourent. Il saisit sur le vif des esquisses aquarellées, notes mémoires qu'il retranscrit dans son atelier. **Il place au centre de son œuvre les éléments naturels dans des mises en pages fortes et structurées.** Son trait précis et assuré nous renvoie à l'intensité et à la force de la nature. Ses gouaches, aquarelles et huiles sur toile magnifient les couleurs puissantes et vibratiles. Dans ses compositions lumineuses, l'eau, la terre, le feu et le ciel deviennent pures sensations.

**Il oscille en permanence entre figuration et abstraction faisant une synthèse entre son approche visuelle et son expérience intérieure.** Son œuvre trouve finalement son unité et son équilibre dans une figuration dite allusive.

Entre transparence et épaisseur, construction et spontanéité, recouvrement et dévoilement, Maurice-Elie Sarthou transcende la réalité pour donner à voir l'essence même de la nature.

Renseignements : conservation@museetoulouselautrec.com - Tél : 05.63.49.48.70 – Fax : 05.63.49.48.88
Site Internet : www.musee-toulouse-lautrec.com

musée
TOULOUSE-LAUTREC
ALBI-TARN

# Autour de l'exposition

## Visite guidée

**À 15h00**

**Samedis 12, 19, 26 octobre, 2, 23 novembre, 7, 21, 28 décembre et 4 janvier**
**Dimanches 13, 20, 27 octobre, 3, 24 novembre, 8, 22, 29 décembre et 5 janvier**
**Mercredis 23 et 30 octobre**

► Durée : 1 heure environ
Plein tarif : 9 euros
Tarif réduit (enfants à partir de 14 ans, étudiants, SAM et Club des partenaires du mTL) : 8 euros
Tarif enfants jusqu'à 13 ans : 3 euros
Constitution du groupe à l'accueil du musée, le jour et à l'heure de la visite (25 personnes maximum).
Le droit d'entrée pour l'exposition temporaire est valable toute la journée.

## L'atelier des vacances, *Haut en couleur*

**Du 21 au 25 octobre 2013**

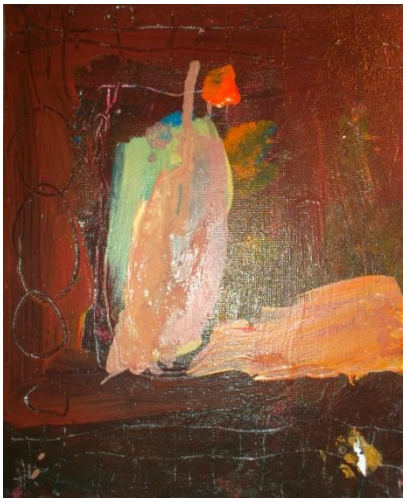

Les enfants profiteront de l'exposition temporaire présentant les œuvres de Maurice-Elie Sarthou (1911-1999) pour **aborder la couleur sous toutes ses formes** : couleur matière ou couleur lumière, pigments libres ou pastilles d'eau, langage et symbolique de la couleur ou couleur sensation. Ils seront guidés dans leur expérimentation par Marie-Agnès Verdier, artiste. Riches de leurs rencontres et expériences avec la couleur, ils s'intéresseront à la notion de paysage abstrait. **Lignes et mouvements leur en feront voir de toutes les couleurs** !

► Tarif : 65 euros (goûter inclus)

4-6 ans : de 9h00 à 11h00
7-11 ans : de 10h30 à 12h30

Inscription obligatoire, nombre de places limité.

*Le mTL se réserve le droit d'annuler l'atelier pour le cas où le nombre d'inscrits ne serait pas suffisant.*

Avec la participation de : Mercure

musée
TOULOUSE-LAUTREC
ALBI-TARN

# Un après-midi insolite : *l'or bleu*

## Samedis 21 et 28 décembre, à 14h30

Public famille (de 4 ans à 99 ans)

**À l'occasion des fêtes de fin d'année, le musée Toulouse-Lautrec propose une découverte ludique de l'exposition temporaire consacrée à M-E Sarthou.**

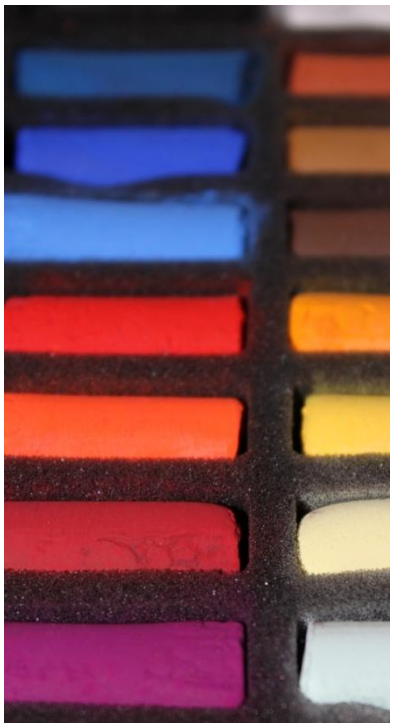

Les enfants et leurs parents découvriront les gouaches, aquarelles et huiles de Maurice-Elie Sarthou sur la thématique de l'eau.

De la même façon que les termes employés par un peintre ou un musicien sont souvent similaires : « Ton, nuance, gamme, note, étude, chromatisme, harmonie, valeur, thème, motif, forme, rythme (...) » (Alain Schillinger), **les familles se verront proposer des ateliers de pratique artistique où couleurs et sons se mêleront au fil de l'eau.**

L'après-midi se terminera devant le « Sapin du musée » avec un moment de fantaisie colorée !

► Plein tarif : 9 euros
Tarif réduit (Etudiant, SAM, Club des partenaires) : 8 euros
Tarif de 4 à 13 ans : 3 euros

Durée : 2 heures environ

Inscription obligatoire, nombre de places limité

Le droit d'entrée pour l'exposition temporaire est valable toute la journée.

musée
TOULOUSE-LAUTREC
ALBI-TARN

# Renseignements pratiques

## M-E. Sarthou

**Exposition**
**Du 12 octobre 2013 au 5 janvier 2014**

### Commissariat

Danièle Devynck, conservateur en chef du musée Toulouse-Lautrec

### Horaires d'ouverture de l'exposition

Octobre : 10h-12h / 14h-18h (fermé le mardi)
Novembre et décembre : 10h-12h / 14h-17h30 (fermé le mardi)
Janvier : 10h-12h / 14h-17h (fermé le mardi)

### Tarifs

Exposition temporaire : 5 euros
Collection permanente + exposition temporaire :
- Adulte : 10 euros
- Famille (2 adultes + enfants à partir de 14 ans) : 17 euros
- Etudiant ou groupe (à partir de 15 pers.) : 7 euros

Enfant (jusqu'à 13 ans inclus) : gratuit

### Renseignements, réservations et visites

Tél. : 05 63 49 48 70
Courriel : conservation@museetoulouselautrec.com

### Contacts presse

Danièle Devynck, conservateur en chef du musée Toulouse-Lautrec
Tél. : 05 63 49 48 70 / courriel : conservation@museetoulouselautrec.com

Carine Roumiguières, assistante à la conservation du musée Toulouse-Lautrec
Tél. : 05 63 49 48 81 / courriel : carine.roumiguieres@museetoulouselautrec.com

**Musée Toulouse-Lautrec**
Palais de la Berbie - BP100 - 81003 ALBI cedex
Tél : 05.63.49.48.70 - Fax : 05.63.49.48.88
www.musee-toulouse-lautrec.com

Licences d'entrepreneur de spectacles 1ère catégorie n° 1-102977, 3ème catégorie n° 3-102997